

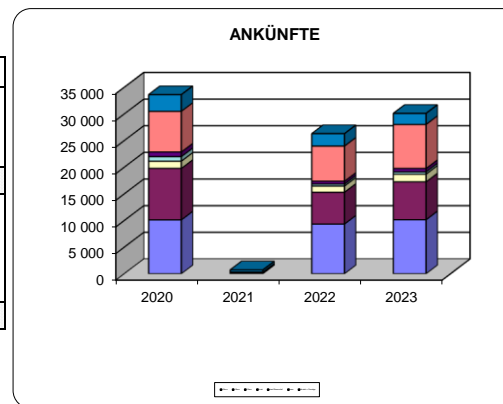

ANKÜNFTE

| | 2020 | 2021 | 2022 | 2023 | in % | Vergleich zum Vorjahr | |
|-------------------|---------------|------------|---------------|---------------|---------------|-----------------------|---------------|
| | | | | | | in Zahlen | in Prozent |
| 4-Stern | 10 121 | 10 | 9 341 | 10 149 | 33,7% | +808 | +8,7% |
| 3-Stern | 9 661 | 216 | 5 967 | 7 110 | 23,6% | +1 143 | +19,2% |
| 2-Stern | 1 349 | 1 | 1 159 | 1 440 | 4,8% | +281 | +24,2% |
| Gewerblich | 21 131 | 227 | 16 467 | 18 699 | 62,1% | +2 232 | +13,6% |
| Privat | 857 | 20 | 381 | 429 | 1,4% | +48 | +12,6% |
| privat/ Bauernhof | 874 | 3 | 525 | 643 | 2,1% | +118 | +22,5% |
| Fewo | 7 632 | 72 | 6 599 | 8 256 | 27,4% | +1 657 | +25,1% |
| Schutz. + Sonst. | 3 121 | 411 | 2 329 | 2 075 | 6,9% | -254 | -10,9% |
| GESAMT | 33 615 | 733 | 26 301 | 30 102 | 100,0% | +3 801 | +14,5% |



NÄCHTIGUNGEN

| | 2020 | 2021 | 2022 | 2023 | in % | Vergleich zum Vorjahr | |
|-------------------|----------------|--------------|----------------|----------------|---------------|-----------------------|---------------|
| | | | | | | in Zahlen | in Prozent |
| 4-Stern | 34 753 | 26 | 29 716 | 34 276 | 26,7% | +4 560 | +15,3% |
| 3-Stern | 34 918 | 862 | 21 724 | 27 052 | 21,0% | +5 328 | +24,5% |
| 2-Stern | 5 715 | 1 | 4 113 | 5 107 | 4,0% | +994 | +24,2% |
| Gewerblich | 75 386 | 889 | 55 553 | 66 435 | 51,7% | +10 882 | +19,6% |
| Privat | 3 400 | 352 | 1 428 | 1 824 | 1,4% | +396 | +27,7% |
| privat/ Bauernhof | 4 127 | 57 | 2 427 | 3 231 | 2,5% | +804 | +33,1% |
| Fewo | 39 455 | 772 | 32 312 | 41 292 | 32,1% | +8 980 | +27,8% |
| Schutz. + Sonst. | 23 315 | 7 704 | 17 147 | 15 755 | 12,3% | -1 392 | -8,1% |
| GESAMT | 145 683 | 9 774 | 108 867 | 128 537 | 100,0% | +19 670 | +18,1% |

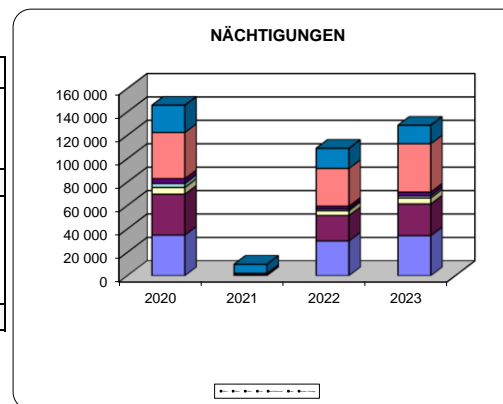

BETTEN

| | 2020 | 2021 | 2022 | 2023 | in % | Vergleich zum Vorjahr | |
|-------------------|--------------|--------------|--------------|--------------|---------------|-----------------------|--------------|
| | | | | | | in Zahlen | in Prozent |
| 4-Stern | 1 676 | 1 726 | 1 712 | 1 719 | 20,0% | +7 | +0,4% |
| 3-Stern | 1 585 | 1 530 | 1 496 | 1 369 | 15,9% | -127 | -8,5% |
| 2-Stern | 332 | 314 | 337 | 394 | 4,6% | +57 | +16,9% |
| Gewerblich | 3 593 | 3 570 | 3 545 | 3 482 | 40,5% | -63 | -1,8% |
| Privat | 339 | 350 | 298 | 309 | 3,6% | +11 | +3,7% |
| privat/ Bauernhof | 273 | 306 | 246 | 291 | 3,4% | +45 | +18,3% |
| Fewo | 2 785 | 2 843 | 3 187 | 3 205 | 37,3% | +18 | +0,6% |
| Schutz. + Sonst. | 1 366 | 1 378 | 1 260 | 1 315 | 15,3% | +55 | +4,4% |
| GESAMT | 8 356 | 8 447 | 8 536 | 8 602 | 100,0% | +66 | +0,8% |

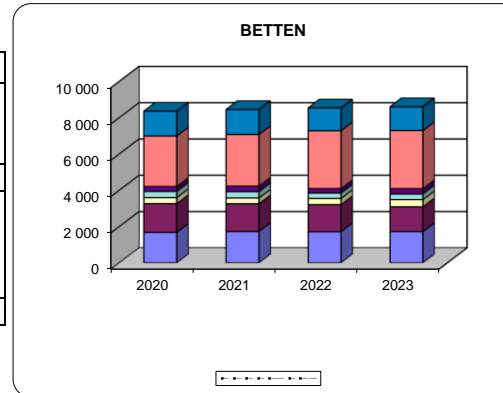

TVB Ausseerland - Salzkammergut 4-Jahresvergleich mehrerer Monate



ANKÜNFTE bis einschl. Februar

Winterhalbjahr 1.11. - 28.2.

| | 2019/20 | 2020/21 | 2021/22 | 2022/23 | in % | Vergleich zum Vorjahr | |
|-------------------|---------------|--------------|---------------|---------------|---------------|-----------------------|---------------|
| | | | | | | in Zahlen | in Prozent |
| 4-Stern | 34 975 | 130 | 25 961 | 35 062 | 41,1% | +9 101 | +35,1% |
| 3-Stern | 24 293 | 636 | 13 710 | 18 722 | 21,9% | +5 012 | +36,6% |
| 2-Stern | 3 917 | 29 | 2 854 | 4 228 | 5,0% | +1 374 | +48,1% |
| Gewerblich | 63 185 | 795 | 42 525 | 58 012 | 68,0% | +15 487 | +36,4% |
| Privat | 1 743 | 56 | 752 | 919 | 1,1% | +167 | +22,2% |
| privat/ Bauernhof | 1 822 | 32 | 1 114 | 1 373 | 1,6% | +259 | +23,2% |
| Fewo | 15 711 | 269 | 13 462 | 18 428 | 21,6% | +4 966 | +36,9% |
| Schutzh. + Sonst. | 8 967 | 1 579 | 5 928 | 6 625 | 7,8% | +697 | +11,8% |
| GESAMT | 91 428 | 2 731 | 63 781 | 85 357 | 100,0% | +21 576 | +33,8% |

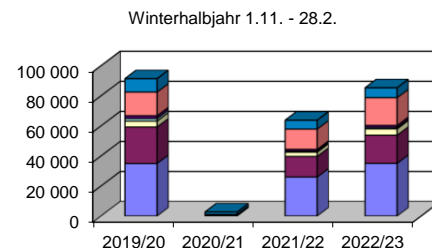

Sommerhalbjahr 1.5. - 31.10.

| | 2019 | 2020 | 2021 | 2022 | in % | Vergleich zum Vorjahr | |
|-------------------|----------------|----------------|----------------|----------------|---------------|-----------------------|---------------|
| | | | | | | in Zahlen | in Prozent |
| 4-Stern | 64 739 | 53 815 | 56 694 | 65 069 | 36,5% | +8 375 | +14,8% |
| 3-Stern | 45 143 | 37 301 | 37 694 | 41 306 | 23,2% | +3 612 | +9,6% |
| 2-Stern | 4 368 | 2 824 | 3 838 | 5 954 | 3,3% | +2 116 | +55,1% |
| Gewerblich | 114 250 | 93 940 | 98 226 | 112 329 | 63,0% | +14 103 | +14,4% |
| Privat | 5 069 | 3 922 | 3 402 | 3 613 | 2,0% | +211 | +6,2% |
| privat/ Bauernhof | 3 167 | 3 249 | 3 111 | 3 189 | 1,8% | +78 | +2,5% |
| Fewo | 23 251 | 23 892 | 24 967 | 28 451 | 15,9% | +3 484 | +14,0% |
| Schutzh. + Sonst. | 29 106 | 27 829 | 28 106 | 30 806 | 17,3% | +2 700 | +9,6% |
| GESAMT | 174 843 | 152 832 | 157 812 | 178 388 | 100,0% | +20 576 | +13,0% |

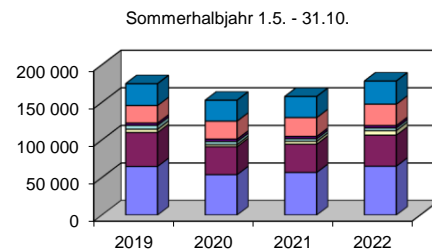

Tourismusjahr bis einschl. Februar

| | 2019/20 | 2020/21 | 2021/22 | 2022/23 | in % | Vergleich zum Vorjahr | |
|-------------------|---------------|--------------|---------------|---------------|---------------|-----------------------|---------------|
| | | | | | | in Zahlen | in Prozent |
| 4-Stern | 34 975 | 130 | 25 961 | 35 062 | 41,1% | +9 101 | +35,1% |
| 3-Stern | 24 293 | 636 | 13 710 | 18 722 | 21,9% | +5 012 | +36,6% |
| 2-Stern | 3 917 | 29 | 2 854 | 4 228 | 5,0% | +1 374 | +48,1% |
| Gewerblich | 63 185 | 795 | 42 525 | 58 012 | 68,0% | +15 487 | +36,4% |
| Privat | 1 743 | 56 | 752 | 919 | 1,1% | +167 | +22,2% |
| privat/ Bauernhof | 1 822 | 32 | 1 114 | 1 373 | 1,6% | +259 | +23,2% |
| Fewo | 15 711 | 269 | 13 462 | 18 428 | 21,6% | +4 966 | +36,9% |
| Schutzh. + Sonst. | 8 967 | 1 579 | 5 928 | 6 625 | 7,8% | +697 | +11,8% |
| GESAMT | 91 428 | 2 731 | 63 781 | 85 357 | 100,0% | +21 576 | +33,8% |

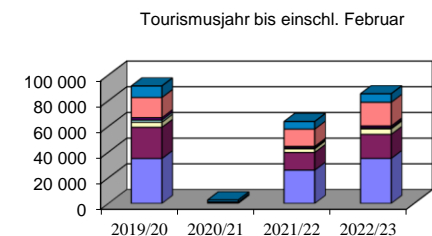

TVB Ausseerland - Salzkammergut 4-Jahresvergleich mehrerer Monate Winterhalbjahr 1.11. - 28.2.



NÄCHTIGUNGEN bis einschl. Februar

| | 2019/20 | 2020/21 | 2021/22 | 2022/23 | in % | Vergleich zum Vorjahr | |
|-------------------|----------------|---------------|----------------|----------------|---------------|-----------------------|---------------|
| | | | | | | in Zahlen | in Prozent |
| 4-Stern | 106 456 | 622 | 83 673 | 109 468 | 32,4% | +25 795 | +30,8% |
| 3-Stern | 78 860 | 3 231 | 47 174 | 65 324 | 19,3% | +18 150 | +38,5% |
| 2-Stern | 15 167 | 184 | 10 498 | 14 693 | 4,3% | +4 195 | +40,0% |
| Gewerblich | 200 483 | 4 037 | 141 345 | 189 485 | 56,0% | +48 140 | +34,1% |
| Privat | 6 830 | 858 | 3 300 | 3 726 | 1,1% | +426 | +12,9% |
| privat/ Bauernhof | 8 051 | 160 | 5 233 | 6 403 | 1,9% | +1 170 | +22,4% |
| Fewo | 75 483 | 2 958 | 66 654 | 87 422 | 25,8% | +20 768 | +31,2% |
| Schutzh. + Sonst | 70 130 | 30 538 | 47 572 | 51 286 | 15,2% | +3 714 | +7,8% |
| GESAMT | 360 977 | 38 551 | 264 104 | 338 322 | 100,0% | +74 218 | +28,1% |

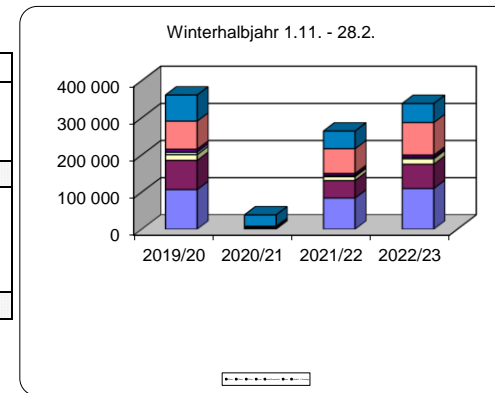

Sommerhalbjahr 1.5. - 31.10.

| | 2019 | 2020 | 2021 | 2022 | in % | Vergleich zum Vorjahr | |
|-------------------|----------------|----------------|----------------|----------------|---------------|-----------------------|--------------|
| | | | | | | in Zahlen | in Prozent |
| 4-Stern | 201 444 | 190 981 | 200 564 | 208 291 | 32,1% | +7 727 | +3,9% |
| 3-Stern | 108 808 | 99 956 | 100 951 | 106 800 | 16,5% | +5 849 | +5,8% |
| 2-Stern | 13 424 | 9 781 | 11 707 | 16 017 | 2,5% | +4 310 | +36,8% |
| Gewerblich | 323 676 | 300 718 | 313 222 | 331 108 | 51,1% | +17 886 | +5,7% |
| Privat | 22 143 | 16 498 | 15 231 | 15 754 | 2,4% | +523 | +3,4% |
| privat/ Bauernhof | 16 781 | 17 285 | 16 263 | 15 840 | 2,4% | -423 | -2,6% |
| Fewo | 121 862 | 130 492 | 134 340 | 143 176 | 22,1% | +8 836 | +6,6% |
| Schutzh. + Sonst | 141 216 | 117 841 | 121 235 | 142 140 | 21,9% | +20 905 | +17,2% |
| GESAMT | 625 678 | 582 834 | 600 291 | 648 018 | 100,0% | +47 727 | +8,0% |

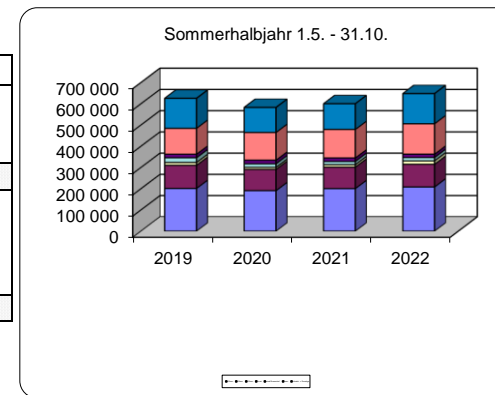

Tourismusjahr bis einschl. Februar

| | 2019/20 | 2020/21 | 2021/22 | 2022/23 | in % | Vergleich zum Vorjahr | |
|-------------------|----------------|---------------|----------------|----------------|---------------|-----------------------|---------------|
| | | | | | | in Zahlen | in Prozent |
| 4-Stern | 106 456 | 622 | 83 673 | 109 468 | 32,4% | +25 795 | +30,8% |
| 3-Stern | 78 860 | 3 231 | 47 174 | 65 324 | 19,3% | +18 150 | +38,5% |
| 2-Stern | 15 167 | 184 | 10 498 | 14 693 | 4,3% | +4 195 | +40,0% |
| Gewerblich | 200 483 | 4 037 | 141 345 | 189 485 | 56,0% | +48 140 | +34,1% |
| Privat | 6 830 | 858 | 3 300 | 3 726 | 1,1% | +426 | +12,9% |
| privat/ Bauernhof | 8 051 | 160 | 5 233 | 6 403 | 1,9% | +1 170 | +22,4% |
| Fewo | 75 483 | 2 958 | 66 654 | 87 422 | 25,8% | +20 768 | +31,2% |
| Schutzh. + Sonst | 70 130 | 30 538 | 47 572 | 51 286 | 15,2% | +3 714 | +7,8% |
| GESAMT | 360 977 | 38 551 | 264 104 | 338 322 | 100,0% | +74 218 | +28,1% |

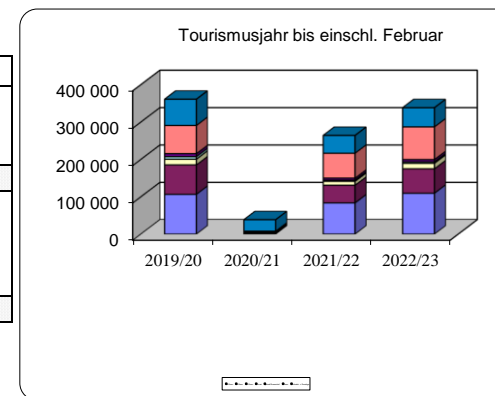

DURCHSCHNITTLICHE AUFENTHALTSDAUER

TVB Ausseerland - Salzkammergut

bis einschl. Februar

Winterhalbjahr 1.11. - 28.2.

| | 2019/20 | 2020/21 | 2021/22 | 2022/23 | in % |
|-------------------|------------|-------------|------------|------------|------------|
| 4-Stern | 3,0 | 4,8 | 3,2 | 3,1 | 0,9 |
| 3-Stern | 3,2 | 5,1 | 3,4 | 3,5 | 1,0 |
| 2-Stern | 3,9 | 6,3 | 3,7 | 3,5 | 1,0 |
| Gewerblich | 3,2 | 5,1 | 3,3 | 3,3 | 0,9 |
| Privat | 3,9 | 15,3 | 4,4 | 4,1 | 1,1 |
| privat/ Bauernhof | 4,4 | 5,0 | 4,7 | 4,7 | 1,3 |
| Fewo | 4,8 | 11,0 | 5,0 | 4,7 | 1,3 |
| Schutz. + Sonstig | 7,8 | 19,3 | 8,0 | 7,7 | 2,1 |
| GESAMT | 3,9 | 14,1 | 4,1 | 4,0 | 1,1 |

Sommerhalbjahr 1.5. - 31.10.

| | 2019 | 2020 | 2021 | 2022 | in % |
|-------------------|------------|------------|------------|------------|------------|
| 4-Stern | 3,1 | 3,5 | 3,5 | 3,2 | 0,9 |
| 3-Stern | 2,4 | 2,7 | 2,7 | 2,6 | 0,7 |
| 2-Stern | 3,1 | 3,5 | 3,1 | 2,7 | 0,7 |
| Gewerblich | 2,8 | 3,2 | 3,2 | 2,9 | 0,8 |
| Privat | 4,4 | 4,2 | 4,5 | 4,4 | 1,2 |
| privat/ Bauernhof | 5,3 | 5,3 | 5,2 | 5,0 | 1,4 |
| Fewo | 5,2 | 5,5 | 5,4 | 5,0 | 1,4 |
| Schutz. + Sonstig | 4,9 | 4,2 | 4,3 | 4,6 | 1,3 |
| GESAMT | 3,6 | 3,8 | 3,8 | 3,6 | 1,0 |

Tourismusjahr bis einschl. Februar

| | 2019/20 | 2020/21 | 2021/22 | 2022/23 | in % |
|-------------------|------------|-------------|------------|------------|------------|
| 4-Stern | 3,0 | 4,8 | 3,2 | 3,1 | 0,9 |
| 3-Stern | 3,2 | 5,1 | 3,4 | 3,5 | 1,0 |
| 2-Stern | 3,9 | 6,3 | 3,7 | 3,5 | 1,0 |
| Gewerblich | 3,2 | 5,1 | 3,3 | 3,3 | 0,9 |
| Privat | 3,9 | 15,3 | 4,4 | 4,1 | 1,1 |
| privat/ Bauernhof | 4,4 | 5,0 | 4,7 | 4,7 | 1,3 |
| Fewo | 4,8 | 11,0 | 5,0 | 4,7 | 1,3 |
| Schutz. + Sonstig | 7,8 | 19,3 | 8,0 | 7,7 | 2,1 |
| GESAMT | 3,9 | 14,1 | 4,1 | 4,0 | 1,1 |



Aufenthaltsdauer im Vergleich mit den letzten 4 Jahren

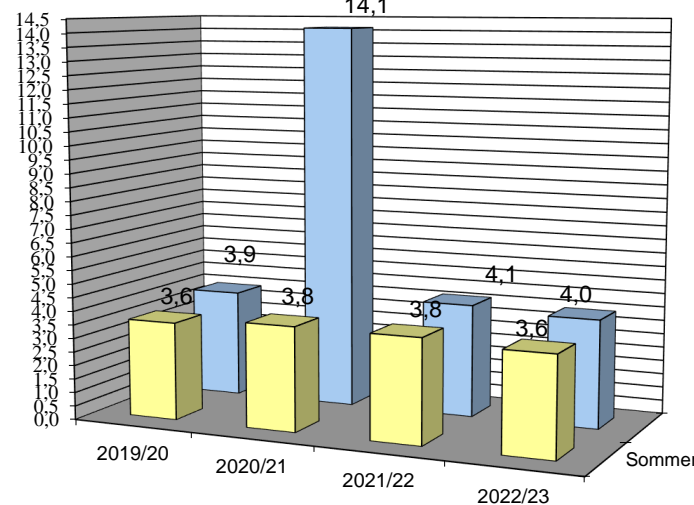

Aufenthaltsdauer in den einzelnen Unterkunftsarten

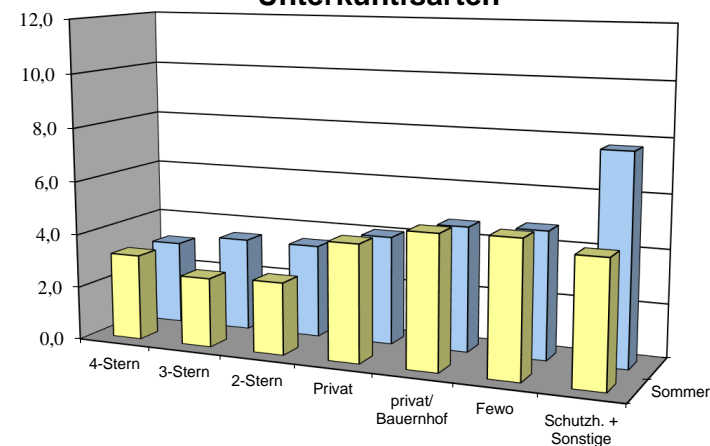

AUSLASTUNG IN VOLLBELEGSTAGEN

TVB Ausseerland - Salzkammergut

bis einschl. Februar

Winterhalbjahr 1.11. - 28.2.

| | 2019/20 | 2020/21 | 2021/22 | 2022/23 | in % |
|-------------------|-------------|------------|-------------|-------------|-------------|
| 4-Stern | 63,5 | 0,4 | 48,9 | 63,7 | 35,4 |
| 3-Stern | 49,8 | 2,1 | 31,5 | 47,7 | 26,5 |
| 2-Stern | 45,7 | 0,6 | 31,2 | 37,3 | 20,7 |
| Gewerblich | 55,8 | 1,1 | 39,9 | 54,4 | 30,2 |
| Privat | 20,1 | 2,5 | 11,1 | 12,1 | 6,7 |
| privat/ Bauernhof | 29,5 | 0,5 | 21,3 | 22,0 | 12,2 |
| Fewo | 27,1 | 1,0 | 20,9 | 27,3 | 15,2 |
| Schutz. + Sonstig | 51,3 | 22,2 | 37,8 | 39,0 | 21,7 |
| GESAMT | 43,2 | 4,6 | 30,9 | 39,3 | 21,9 |

Sommerhalbjahr 1.5. - 31.10.

| | 2019 | 2020 | 2021 | 2022 | in % |
|-------------------|------------|------------|------------|------------|------------|
| 4-Stern | 0,0 | 0,0 | 0,0 | 0,0 | 0,0 |
| 3-Stern | 0,0 | 0,0 | 0,0 | 0,0 | 0,0 |
| 2-Stern | 0,0 | 0,0 | 0,0 | 0,0 | 0,0 |
| Gewerblich | 0,0 | 0,0 | 0,0 | 0,0 | 0,0 |
| Privat | 0,0 | 0,0 | 0,0 | 0,0 | 0,0 |
| privat/ Bauernhof | 0,0 | 0,0 | 0,0 | 0,0 | 0,0 |
| Fewo | 0,0 | 0,0 | 0,0 | 0,0 | 0,0 |
| Schutz. + Sonstig | 0,0 | 0,0 | 0,0 | 0,0 | 0,0 |
| GESAMT | 0,0 | 0,0 | 0,0 | 0,0 | 0,0 |

Tourismusjahr bis einschl. Februar

| | 2019/20 | 2020/21 | 2021/22 | 2022/23 | in % |
|-------------------|-------------|------------|-------------|-------------|-------------|
| 4-Stern | 63,5 | 0,4 | 48,9 | 63,7 | 17,4 |
| 3-Stern | 49,8 | 2,1 | 31,5 | 47,7 | 13,1 |
| 2-Stern | 45,7 | 0,6 | 31,2 | 37,3 | 10,2 |
| Gewerblich | 55,8 | 1,1 | 39,9 | 54,4 | 14,9 |
| Privat | 20,1 | 2,5 | 11,1 | 12,1 | 3,3 |
| privat/ Bauernhof | 29,5 | 0,5 | 21,3 | 22,0 | 6,0 |
| Fewo | 27,1 | 1,0 | 20,9 | 27,3 | 7,5 |
| Schutz. + Sonstig | 51,3 | 22,2 | 37,8 | 39,0 | 10,7 |
| GESAMT | 43,2 | 4,6 | 30,9 | 39,3 | 10,8 |



Entwicklung der Bettenauslastung im Jahresvergleich

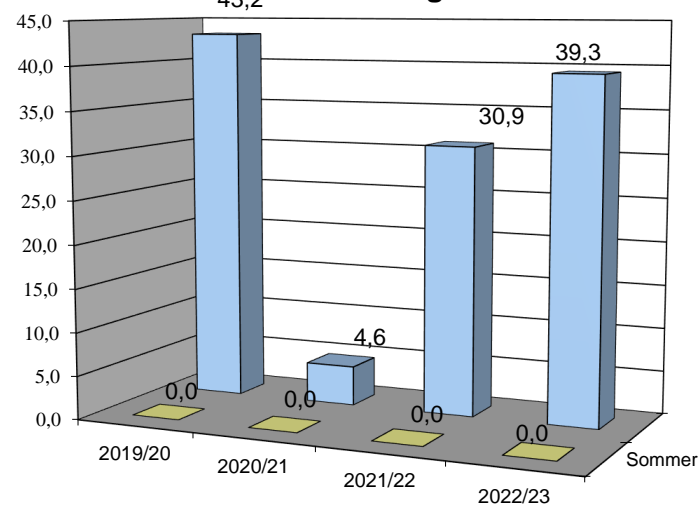

Bettenauslastung nach Kategorien

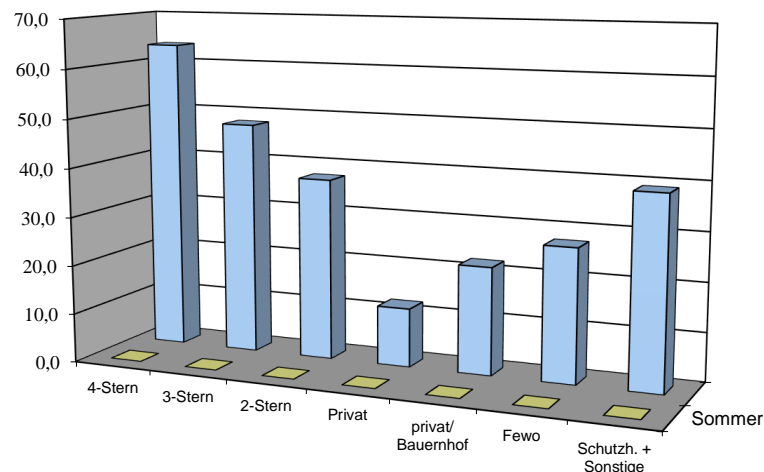

TVB Ausseerland - Salzkammergut 4-Jahresvergleich mehrerer Monate Winterhalbjahr 1.11. - 28.2.



BETTEN bis einschl. Februar

| | 2019/20 | 2020/21 | 2021/22 | 2022/23 | in % | Vergleich zum Vorjahr | |
|-------------------|--------------|--------------|--------------|--------------|---------------|-----------------------|--------------|
| | | | | | | in Zahlen | in Prozent |
| 4-Stern | 1 676 | 1 726 | 1 712 | 1 719 | 20,0% | +7 | +0,4% |
| 3-Stern | 1 585 | 1 530 | 1 496 | 1 369 | 15,9% | -127 | -8,5% |
| 2-Stern | 332 | 314 | 337 | 394 | 4,6% | +57 | +16,9% |
| Gewerblich | 3 593 | 3 570 | 3 545 | 3 482 | 40,5% | -63 | -1,8% |
| Privat | 339 | 350 | 298 | 309 | 3,6% | +11 | +3,7% |
| privat/ Bauernhof | 273 | 306 | 246 | 291 | 3,4% | +45 | +18,3% |
| Fewo | 2 785 | 2 843 | 3 187 | 3 205 | 37,3% | +18 | +0,6% |
| Schutzh. + Sonst | 1 366 | 1 378 | 1 260 | 1 315 | 15,3% | +55 | +4,4% |
| GESAMT | 8 356 | 8 447 | 8 536 | 8 602 | 100,0% | +66 | +0,8% |

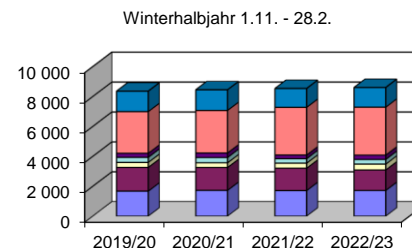

Sommerhalbjahr 1.5. - 31.10.

| | 2019 | 2020 | 2021 | 2022 | in % | Vergleich zum Vorjahr | |
|-------------------|----------|----------|----------|----------|-------------|-----------------------|----------------|
| | | | | | | in Zahlen | in Prozent |
| 4-Stern | 0 | 0 | 0 | 0 | | +0 | -100,0% |
| 3-Stern | 0 | 0 | 0 | 0 | | +0 | -100,0% |
| 2-Stern | 0 | 0 | 0 | 0 | | +0 | -100,0% |
| Gewerblich | 0 | 0 | 0 | 0 | 0,0% | +0 | -100,0% |
| Privat | 0 | 0 | 0 | 0 | | +0 | -100,0% |
| privat/ Bauernhof | 0 | 0 | 0 | 0 | | +0 | -100,0% |
| Fewo | 0 | 0 | 0 | 0 | | +0 | -100,0% |
| Schutzh. + Sonst | 0 | 0 | 0 | 0 | | +0 | -100,0% |
| GESAMT | 0 | 0 | 0 | 0 | 0,0% | +0 | -100,0% |

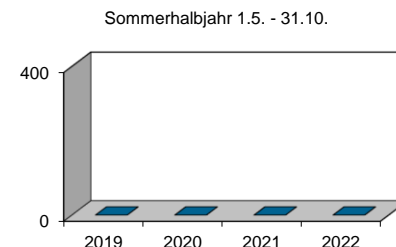

Tourismusjahr bis einschl. Februar

| | 2019/20 | 2020/21 | 2021/22 | 2022/23 | in % | Vergleich zum Vorjahr | |
|-------------------|--------------|--------------|--------------|--------------|---------------|-----------------------|--------------|
| | | | | | | in Zahlen | in Prozent |
| 4-Stern | 1 676 | 1 726 | 1 712 | 1 719 | 20,0% | +7 | +0,4% |
| 3-Stern | 1 585 | 1 530 | 1 496 | 1 369 | 15,9% | -127 | -8,5% |
| 2-Stern | 332 | 314 | 337 | 394 | 4,6% | +57 | +16,9% |
| Gewerblich | 3 593 | 3 570 | 3 545 | 3 482 | 40,5% | -63 | -1,8% |
| Privat | 339 | 350 | 298 | 309 | 3,6% | +11 | +3,7% |
| privat/ Bauernhof | 273 | 306 | 246 | 291 | 3,4% | +45 | +18,3% |
| Fewo | 2 785 | 2 843 | 3 187 | 3 205 | 37,3% | +18 | +0,6% |
| Schutzh. + Sonst | 1 366 | 1 378 | 1 260 | 1 315 | 15,3% | +55 | +4,4% |
| GESAMT | 8 356 | 8 447 | 8 536 | 8 602 | 100,0% | +66 | +0,8% |

